

±0,00 = 120,80 m üNN = OKFFB EG
Alle Höhenangaben beziehen sich auf Oberkante Fertigfußboden.
Sämtliche Maße sind eigenverantwortlich am Bau zu prüfen.
Unstimmigkeiten sind vor Bauausführung mit den Planungsbüros zu klären.

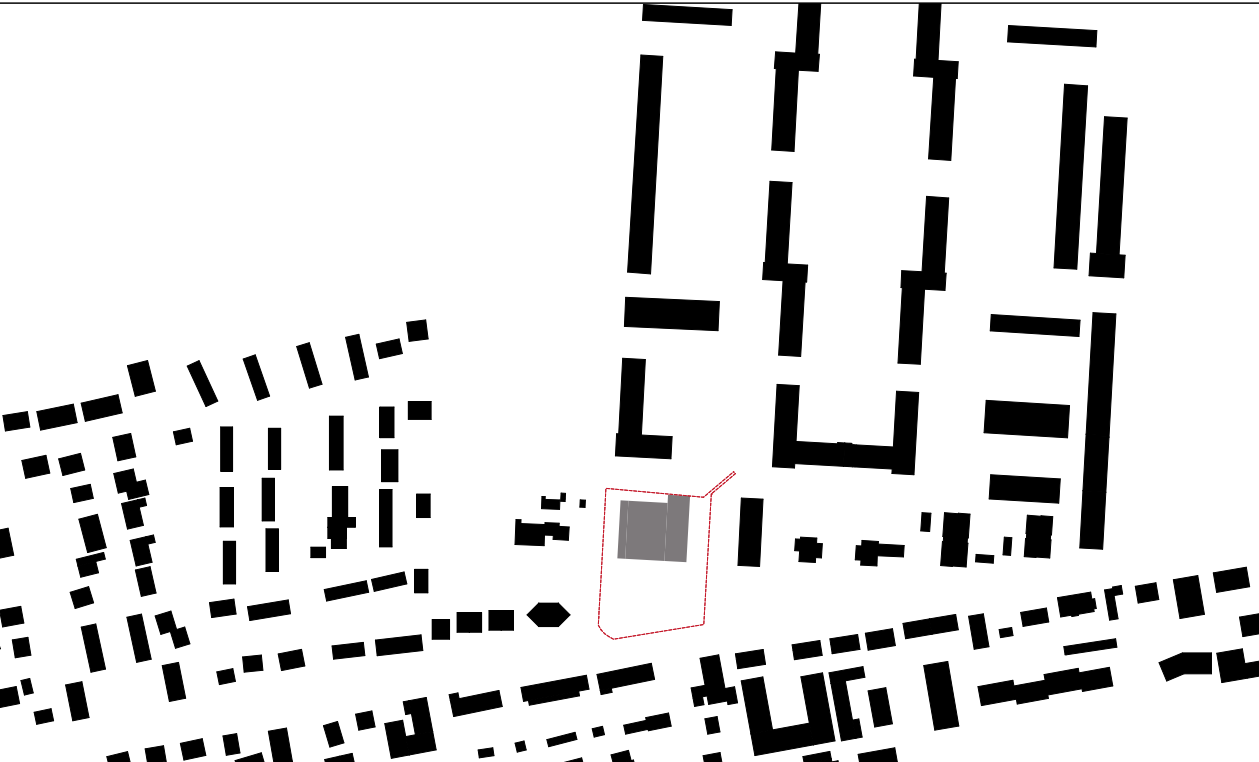

 **Staatliches Baumanagement Braunschweig**
An der Martinikirche 7
38100 Braunschweig

Ostfalia Hochschule f. angewandte Wissenschaften
Am Exer 5, 38302 Wolfenbüttel

Neubau Sport- und Bewegungshalle
Hochbau
Ansicht Nord

Ausführungsplanung		
Datum:	28.01.2025	
Plan-Nr.:	N_5A-A-00000_14	Maßstab: 1:50
Plan-Index:	14	Blattgröße: 1189 x 420
Datei-Code: 11080-E9-0001_0001_N_5A-A-00000_14	Layout: 1189 x 42 cm	